TUMAČ:

GRANICE

Teritorijalna i statistička granice

- OPĆINSKA GRANICA
- GRANICA NASELJA

Ostale granice

- GRANICA GRAĐEVINSKOG PODRUČJA - IZGRAĐENI DIO
- GRANICA GRAĐEVINSKOG PODRUČJA - NEIZGRAĐENI DIO
- OBUHVAT PROSTORNOG PLANA

Granice zaštićenog obalnog područja mora

- GRANICA ZOP-a NA KOPNU U ŠIRINI OD 1000m OD OBALNE CRTE
- GRANICA ZOP-a NA MORU U ŠIRINI OD 300m OD OBALNE CRTE

PROSTORI / POVRŠINE ZA RAZVOJ I UREĐENJE

Razvoj i uređenje prostora / površina naselja

- IZGRAĐENI DIO GRAĐEVINSKOG PODRUČJA NASELJA
- NEIZGRAĐENI DIO GRAĐEVINSKOG PODRUČJA NASELJA
- NEIZGRAĐENI NEUREĐENI DIO GRAĐEVINSKOG PODRUČJA NASELJA

Razvoj i uređenje prostora / površina izvan naselja

izgr. neizgr.

- T / T — UGOSTITELJSKO-TURISTIČKA NAMJENA T1-Hotel; T2-Turističko naselje; T3-Kamp
- T / T — UGOSTITELJSKO-TURISTIČKA NAMJENA - NEUREĐENO T1-Hotel; T2-Turističko naselje; T3-Kamp
- K — GOSPODARSKA NAMJENA-POSLOVNA
- LK — LUKA NAUTIČKOG TURIZMA - kopneni dio
- LN — LUKA NAUTIČKOG TURIZMA - morski dio
- GROBLJE

Poljoprivredno tlo isključivo osnovne namjene

- P2 — VRIJEDNO OBRADIVO TLO
- P3 — OSTALA OBRADIVA TLA

Šuma isključivo osnovne namjene

- Š1 — GOSPODARSKA ŠUMA
- Š3 — ŠUMA POSEBNE NAMJENE

Ostalo poljoprivredno tlo, šuma i šumsko zemljište

- PŠ — OSTALO POLJOPRIVREDNO TLO, ŠUME I ŠUMSKO ZEMLJIŠTE

Morske površine

- Medveja, Labinsko, Pehorovo, Školarovo — OSTALE MORSKE POVRŠINE
- OBALNO MORE NAMIJENJENO KUPANJU I REKREACIJI
- AKVATORIJ I LUKE
- PRIPADAJUĆI AKVATORIJ UREĐENE PLAŽE
- PRIRODNA PLAŽA

PROMET

Cestovni promet

posl. plan.

- OSTALE DRŽAVNE CESTE
- ŽUPANIJSKA CESTA
- LOKALNA CESTA
- TRASA LOKALNE CESTE U ISTRAŽIVANJU
- RASKRIŽJE CESTA U DVIJE RAZINE
- TUNEL
- VIJADUKT

Pješački promet

- OBALNA ŠETNICA (LUNGO MARE)

Pomorski promet

- L — MORSKA LUKA OTVORENA ZA JAVNI PROMET ŽUPANIJSKOG ZNAČAJA
- L — MORSKA LUKA OTVORENA ZA JAVNI PROMET LOKALNOG ZNAČAJA
- LN — MORSKA LUKA POSEBNE NAMJENE za djelatnosti - nautički turizam - marina - LN
- UNUTARNJI PLOVNI PUT
- MEĐUNARODNI PLOVNI PUT
- SIDRIŠTE BRODOVA LUKE RIJEKA

Žičara

- ŽIČARA ZA UČKU

POŠTA I TELEKOMUNIKACIJE

Pošta

- JEDINICA POŠTANSKE MREŽE

Javne telekomunikacije

Telefonska mreža-komutacijski čvorovi u nepokretnoj mreži

posl. plan.

- PODRUČNA CENTRALA

Vodovi i kanali

posl. plan

- TK KABEL I. RAZINE
- TK KABEL II. RAZINE
- KORISNIČKI SPOJNI

Javne telekomunikacije u pokretnoj mreži

- RADIO RELEJNA POSTAJA

Radio i TV sustav veza

- RADIO ODAŠILJAČKO SREDIŠTE
- RADIO PRIJEMNO SREDIŠTE
- RADIJSKI KORIDOR
- TV ODAŠILJAČ

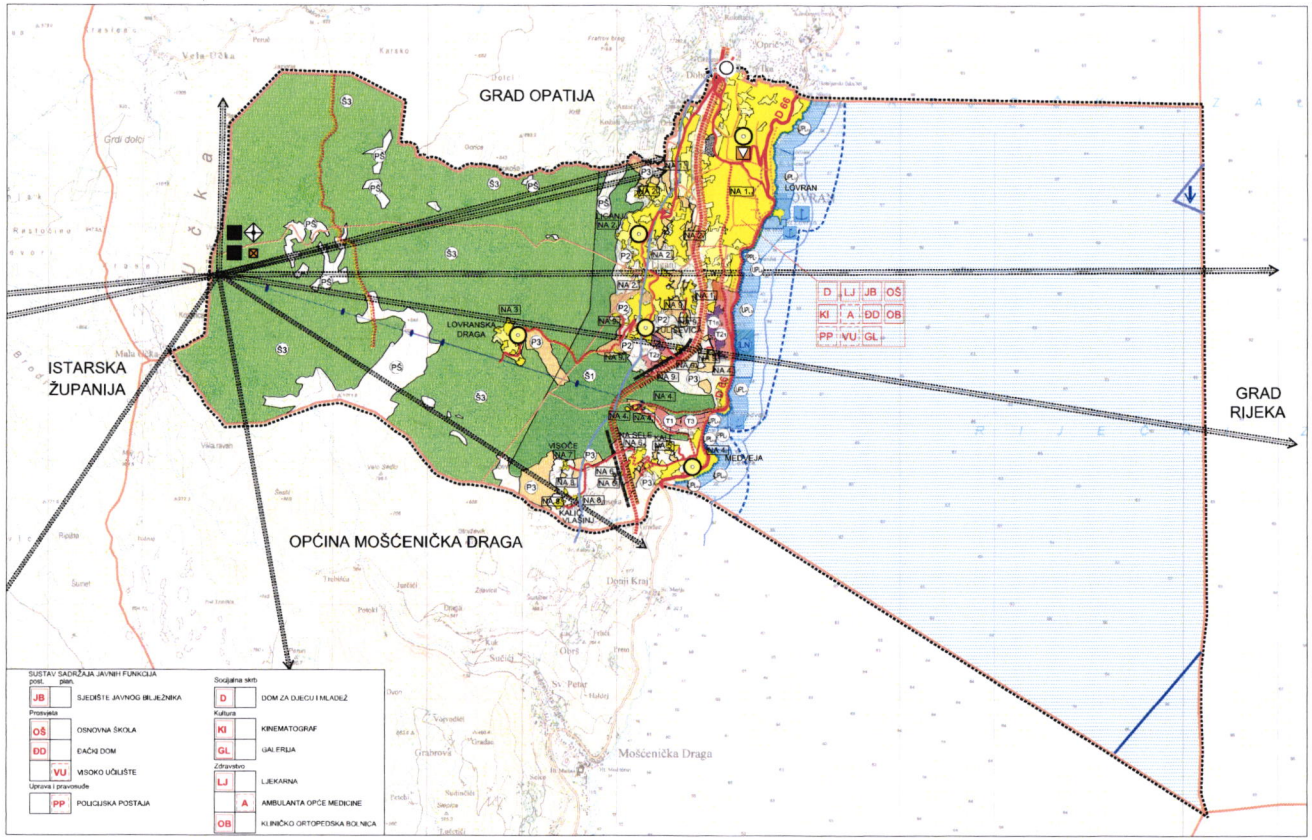

SUSTAV SADRŽAJA JAVNIH FUNKCIJA

posl. plan.

- JB — SJEDIŠTE JAVNOG BILJEŽNIKA

Prosvjeta

- OŠ — OSNOVNA ŠKOLA
- DD — DJEČJI DOM
- VU — VISOKO UČILIŠTE

Uprava i pravosuđe

- PP — POLICIJSKA POSTAJA

Socijalna skrb

- D — DOM ZA DJECU I MLADEŽ

Kultura

- KI — KINEMATOGRAF
- GL — GALERIJA

Zdravstvo

- LJ — LJEKARNA
- A — AMBULANTA OPĆE MEDICINE
- OB — KLINIČKO ORTOPEDSKA BOLNICA

II. IZMJENE I DOPUNE PROSTORNOG PLANA UREĐENJA OPĆINE LOVRAN

1.

KORIŠTENJE I NAMJENA POVRŠINA

M 1:25 000 | 0 m | 500 m | 1000 m | 1500 m | 2000 m | 2500 m | 3

PRIMORSKO-GORANSKA ŽUPANIJA	OPĆINA LOVRAN
II. IZMJENE I DOPUNE PROSTORNOG PLANA UREĐENJA OPĆINE LOVRAN	
1. KORIŠTENJE I NAMJENA POVRŠINA	
Broj kartografskog prikaza: 1.	Mjerilo kartografskog prikaza: 1:25 000
Odluka o izradi II. Izmjena i dopuna Prostornog plana uređenja Općine Lovran: "Službene novine Primorsko-goranske Županije, br. 10/18"	Odluka predstavničkog tijela o donošenju II. Izmjena i dopuna Prostornog plana uređenja Općine Lovran: "Službene novine Općine Lovran br. 12/20"
Javna rasprava objavljena je 12. studenog 2019.godine	Javni uvid održan je od 4. studenog do 3. prosinca 2019.g.
Pečat tijela odgovornog za provođenje javne rasprave: M.P.	Odgovorna osoba za provođenje javne rasprave: Tamara Mittel, dipl.iur.
Nositelj izrade plana: - Upravni odjel za samoupravu i upravu - Odsjek za stambeno-komunalni sektor, poslove prostornog uređenja, zaštite okoliša, gospodarstvo, turizam i upravljanje imovinom	Tamara Mittel, dipl.iur.
Pravna osoba koja je izradila Plan: **ASK ATELJER d.o.o., Zagreb, Trg N. Š. Zrinskog 17**	
Pečat pravne osobe koja je izradila plan: M.P.	Odgovorna osoba: Azra Suljić, dipl.ing.arh.
Odgovorni voditelj izrade Plana: - Za ASK ATELJER d.o.o.:	- Azra Suljić, dipl.ing.arh, ovl.arh.urbanistica
Stručni tim ASK ATELJERA d.o.o. u izradi plana: 1. dr.sc. Marija Premuda/ Antić, dipl.ing.arh. ovl.arh.urbanistica 2. Paula Čergel, mag.ing.arh. 3. Goran Ivetić-Ivanović, dipl.ing.prom. 4. Azra Suljić, dipl.ing.arh. ovl.arh.urbanistica	5. Morana Bašanović Savasorija, dipl.ing.građ.univ.spec.oecoing 6. Teona Žuškinić, dipl. iur. CROANIMACIJA ZA PLANIRANJE I ARHITEKTURU d.o.o.: 7. Nivard Makovac, dipl.ing. arh. 8. Irena Fabijanić, dipl. ing. arh. 9. Barbara Mattuzzi, dipl. ing.
Pečat predstavničkog tijela: M.P.	Predsjednik predstavničkog tijela: Branislav Petkovic
Istovjetnost ovog prostornog plana s izvornikom ovjerava: (ime, prezime, potpis)	Pečat nadležnog tijela: M.P.

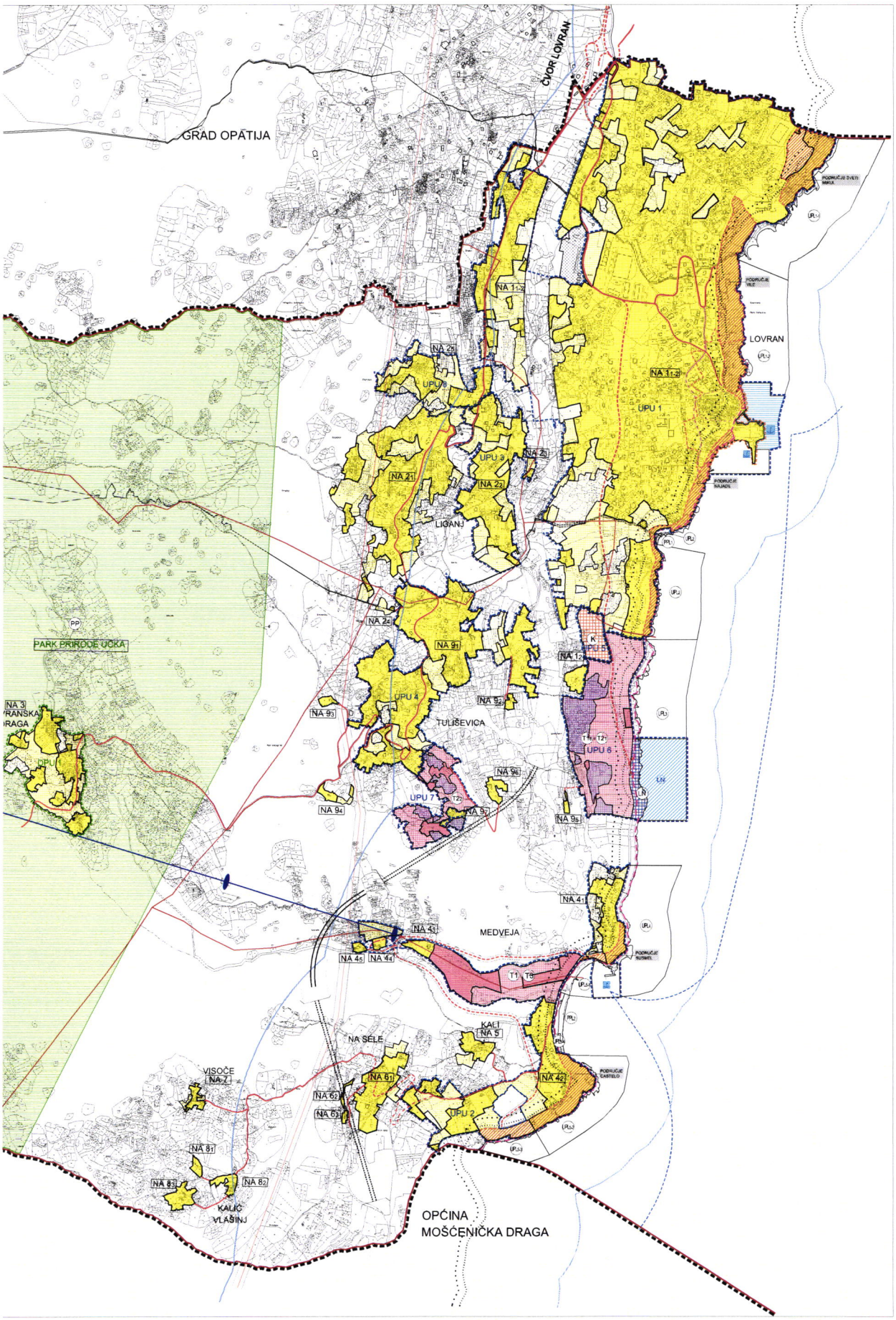

II. IZMJENE I DOPUNE PROSTORNOG PLANA UREĐENJA OPĆINE LOVRAN

4.
GRAĐEVINSKA PODRUČJA

M 1:25 000 | 0 m | 500 m | 1000 m | 2000 m | 3000 m

PRIMORSKO-GORANSKA ŽUPANIJA	OPĆINA LOVRAN
II. IZMJENE I DOPUNE PROSTORNOG PLANA UREĐENJA OPĆINE LOVRAN	
4. GRAĐEVINSKA PODRUČJA	
Broj kartografskog prikaza: 4	Mjerilo kartografskog prikaza: 1:25 000
Odluka o donošenju: Izmjene i dopune Prostornog plana uređenja Općine Lovran "Službene novine Primorsko-goranske županije" br. 15/18	Odluka predstavničkog tijela o donošenju: II. Izmjene i dopune Prostornog plana uređenja Općine Lovran "Službene novine Primorsko-goranske županije" br. 12/07
Javna rasprava održana dana 12. studenog 2018 godine	Javni uvid održan je od 4. studenog do 3. prosinca 2018
Pečat tijela odgovornog za provođenje javne rasprave: M.P.	Odgovorna osoba za provođenje javne rasprave: Tamara Milić, dipl.iur.
Nositelj izrade plana: Ured za prostorno uređenje i gradnju, Odjel za prostorno uređenje, zaštitu okoliša i gospodarenje, turizam i upravljanje imovinom	Tamara Milić, dipl.iur.
Pravna osoba koja je izradila Plan: ASK ATELIER d.o.o., Zagreb, Trg N. Š. Zrinskog 17	
Pečat pravne osobe koja je izradila plan: M.P.	Odgovorna osoba: Azra Sušić, dipl.ing.arh.
Odgovorni voditelj izrade Plana: - Za ASK ATELIER d.o.o.:	- Azra Sušić, dipl.ing.arh. (ovlaštena osoba)
Stručni tim ASK ATELIER d.o.o. u izradi plana: - Azra Sušić, dipl.ing.arh. - voditelj izrade - Nataša Ćorić, dipl.ing.arh. - Ivana Grgić, mag.ing.arh. - Ivana Pavlović, mag.ing.arh. - Ana Sušić, dipl.ing.arh. - vanjski suradnik	Stručni tim izrade izvan ASK ATELIER d.o.o.: - Valerio Ćorić, dipl.iur. - Organizacija za planiranje i arhitekturu, d.o.o.: - Ivana Pavlović, dipl.ing.arh. - Jasna Kovačić, dipl.ing.arh.
Pečat predstavničkog tijela: M.P.	Predsjednik predstavničkog tijela: Stanislav Petrović
Ministarstvo graditeljstva i prostornog uređenja s javnopravnim tijelima: (pov. prava, prometna, zaštita)	Pečat nadležnog tijela: M.P.